

1

EXEMPELRITNINGAR

Uterum



Handlingar som ska lämnas in vid ansökan om bygglov:

- Ansökningsblankett (ifylld och underskriven)
- Ritningar på befintlig byggnad:
Planritning i skala 1:100 samt fasadritningar alt. fotografier av fasaderna
- Ritningar på tillbyggnaden:
Planritningar i skala 1:100, fasadritningar i skala 1:100 och sektionsritningar i skala 1:100
- Situationsplan. Om tillbyggnaden är större än 50 kvm eller placeras närmre tomtgräns än 1,0 m ska byggnaden redovisas på en nybyggnadskarta. Skala 1:400 eller 1:500
- Uppgifter om kontrollansvarig (fyll i uppgifterna på ansökningsblanketten)

Information som ska finnas på samtliga ritningar:

- Vad avser ansökan (bygglovshandling och nybyggnation av bostadshus)
- Vad ritningen visar (planritning, fasadritning, sektionsritning etc.)
- Datum, fastighetsbeteckning och vem som har upprättat ritningarna
- Skala (redovisa gärna en skalstock)

Hit skickar du din ansökan:

Landskrona Stad
Stadsbyggnadsförvaltningen
261 80 Landskrona

sb@landskrona.se

Ritningarna ska vara fackmannamässigt utförda och skalenliga samt redovisas på olinjerat ofärgat papper

Fasadmaterial och färgsättning för befintligt bostadshus samt uterum. För nya kulörer ska NCS-kod redovisas (färgkod)

FASADMATERIAL OCH FÄRGSÄTTNING

- tak bostadshus, tegelpannor kulör röd
- tak uterum, bandfalsad plåt kulör silver
- plåt, Lindab kulör silver
- fönster bostadshus, trä kulör ljusgrå
- fönster uterum, trä kulör ljusgrå NCS S4502-Y
- fasad bostadshus, puts kulör vit
- fasad uterum, träpanel kulör ljusgrå NCS S4502-Y

Information som ska finnas på samtliga ritningar.

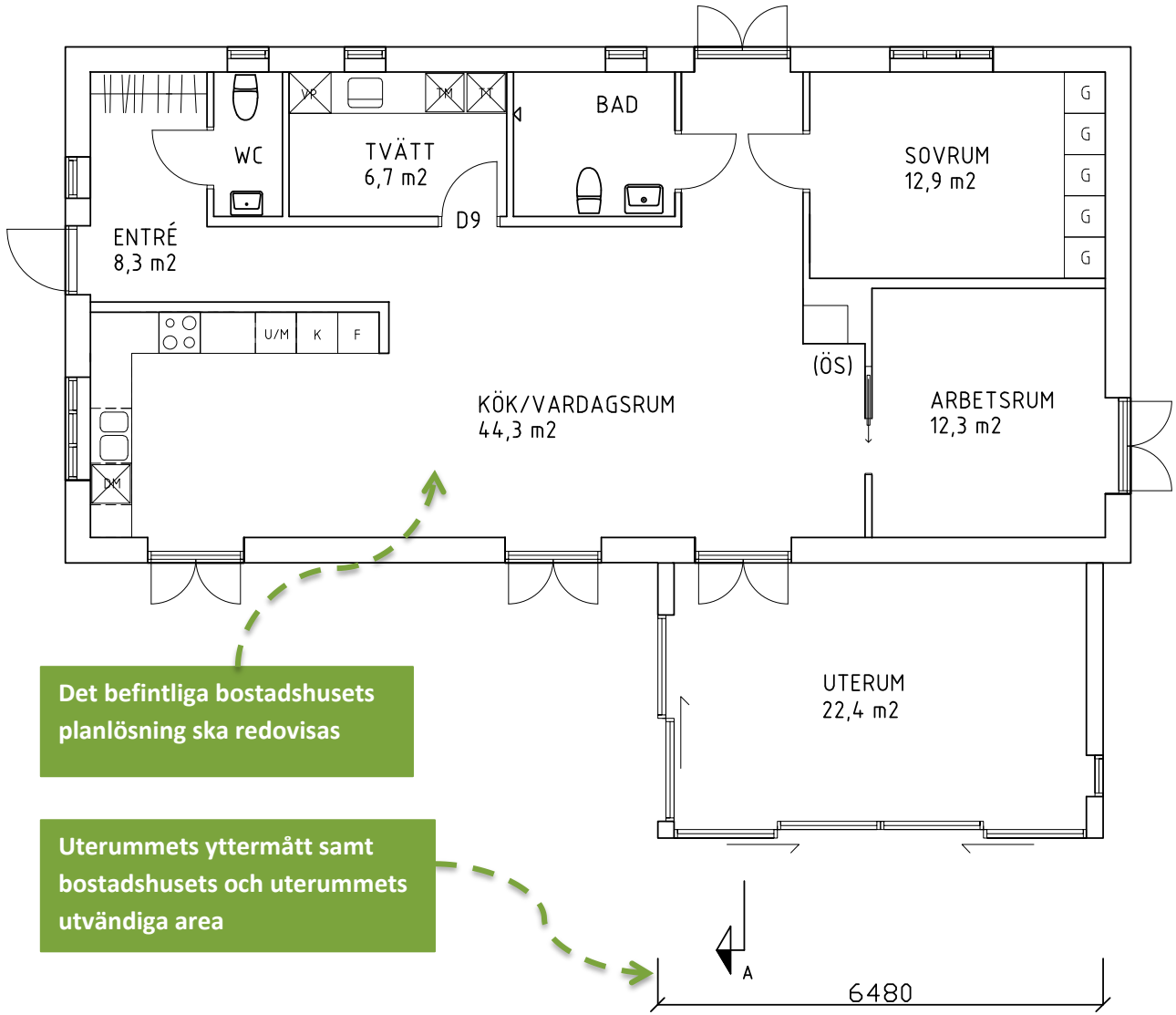
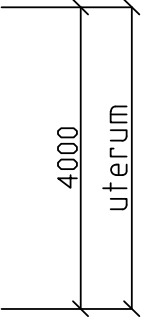

Det befintliga bostadshusets planlösning ska redovisas

Uterummets yttermått samt bostadshusets och uterummets utvändiga area

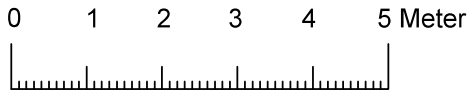

SKALA 1:100

Byggnadsarea befintligt bostadshus BYA: 116 kvm
Byggnadsarea uterum BYA: 26 kvm

| | |
|------------------------------------|-------------|
| REVIDERING | DATUM |
| BYGGLOVSHANDLING | |
| DATUM | 2015-01-09 |
| KV. BRYGGAN 13:4 | |
| Tillbyggnad av enbostadshus Uterum | |
| Ritad av: Lena Ahlfors | |
| PLAN | |
| SKALA | RITNING NR. |
| 1:100 | A1 |

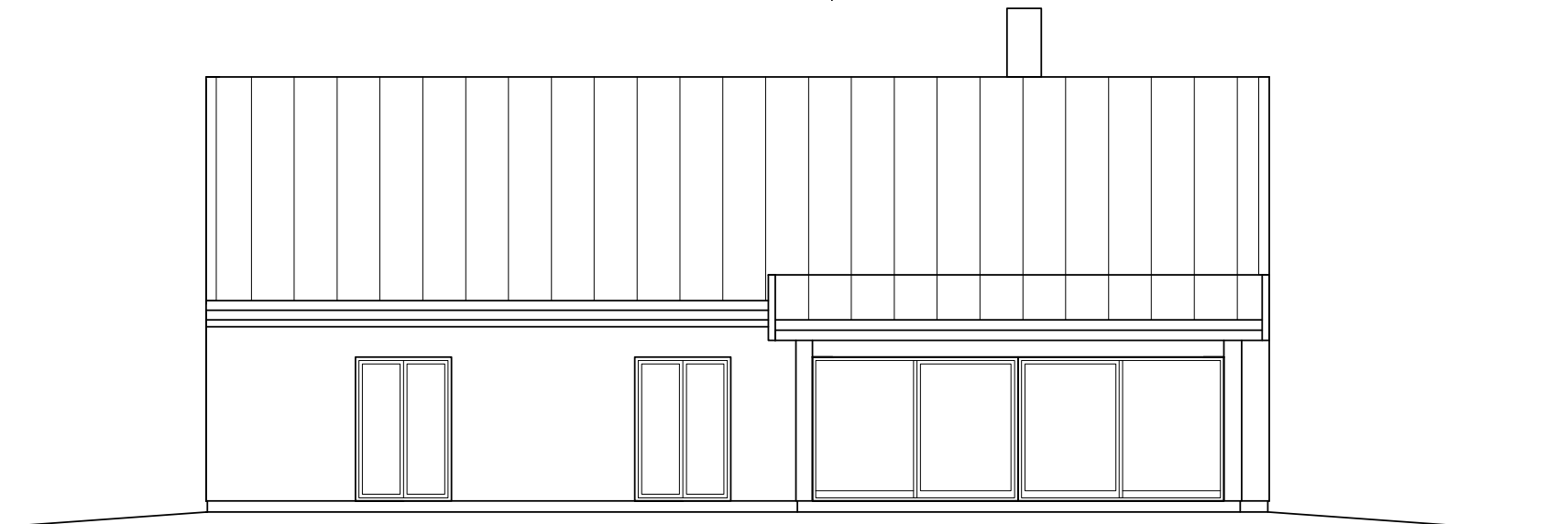

FASAD MOT SÖDER

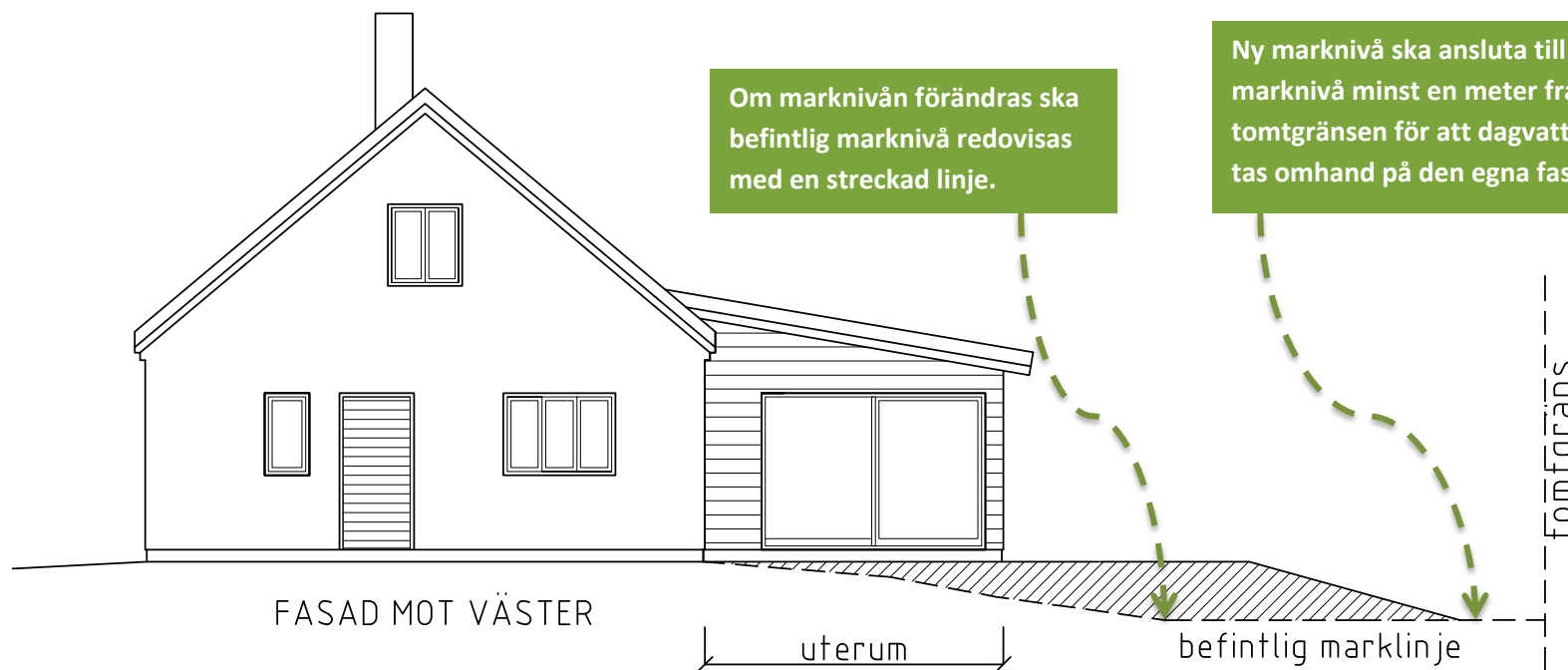

FASAD MOT VÄSTER



befintlig marklinje

tomtgräns

Om marknivå förändras ska befintlig marknivå redovisas med en streckad linje.

Ny marknivå ska ansluta till befintlig marknivå minst en meter från tomtgränsen för att dagvattnet ska kunna tas omhand på den egna fastigheten.

| | |
|---------------------------------------|-------------|
| REVIDERING | DATUM |
| BYGGLOVSHANDLING | |
| DATUM | 2015-01-09 |
| KV. BRYGGAN 13:4 | |
| Tillbyggnad av enbostadshus Uterum | |
| Ritad av: Lena Ahlfors | |
| FASADER | |
| SKALA | RITNING NR. |
| 1:100 | A2 |

tomtgräns

befintlig marklinje

uterum

FASAD MOT ÖSTER

Redovisa byggnadshöjden på sektionsritningen.

Ange taklutning.

tak lutn. 10gr.

2830

2100

2400

uterum

Var sektionen genom huset är tagen ska redovisas på planritningen.

0 1 2 3 4 5 Meter

SEKTION A - A

Redovisa invändig rumshöjd

SKALA 1:100

REVIDERING DATUM

BYGGLOVSHANDLING

DATUM 2015-01-09

KV. BRYGGAN 13:4

Tillbyggnad av enbostadshus
Uterum

Ritad av: Lena Ahlfors
FASAD OCH SEKTION

SKALA
1:100

RITNING NR.
A3

13:151

Redovisa alla befintliga byggnader på tomten

BEF. FÖRRÅD BYA=56kvm

BEF. SKÄRMTÅK BYA=13kvm

13:20

13:4

BEF. BOSTADSHUS BYA=116kvm

13:116

TILLBYGGNAD BYA=26kvm

4.00

6.48

6.40

13:117

Redovisa byggnadens yttermått samt avstånd till tomtragrensen.

REVIDERING DATUM

BYGGLOVSHANDLING

DATUM 2015-01-09

KV. BRYGGAN 13:4

Tillbyggnad av enbostadshus Uterum

Ritad av: Lena Ahlfors
SITUATIONSPLAN

SKALA 1:500

RITNING NR. A4